CASA EN RENTA EN VALLE DE BRAVO

Valle de Bravo — VALLE DE BRAVO

Tipo:	Casa	**Superficie:**	638 m²
Localidad:	Valle de Bravo	**Construcción:**	638 m²
Ubicación:	VALLE DE BRAVO	**Jardín Privado:**	Sí
Habitaciones:	4	**Terraza:**	Sí
Baños:	4	**Antigüedad:**	Hasta 5 años
Estacionamientos:	4		

PRECIO

$ 70,000.00 MXN

Tel: 55 0000 0000

Correo: contacto@vallew.net

Sitio: https://real-estate.vallew.net/

Dirección: Real Estate | Valle W

DESCRIPCIÓN

Renta de Casa Moderna y con Vista Al Lago en Valle de Bravo

Ubicada en una de las zonas más exclusivas y cotizadas de Valle de Bravo, esta residencia combina lujo, confort y una de las mejores vistas al lago que la región puede ofrecer.

La propiedad cuenta con cuatro amplias habitaciones, diseñadas para ofrecer el máximo confort, cada una con una distribución generosa y acabados de alta calidad. La cocina de estilo abierto se integra de manera armónica con el área social, ideal para convivencias y momentos especiales.

El diseño moderno de la casa se complementa con grandes ventanales que permiten una entrada abundante de luz natural y enmarcan la espectacular vista al lago. Además, se renta completamente amueblada y equipada, lista para habitarse.

Las persianas automatizadas en recámaras y sala ofrecen practicidad, comodidad y un toque adicional de sofisticación.

Esta es una oportunidad única para vivir en un entorno natural privilegiado, con todas las comodidades de una residencia de primer nivel.

Ideal para quienes buscan estilo, privacidad y una experiencia de vida incomparable en Valle de Bravo

GALERÍA DE IMÁGENES

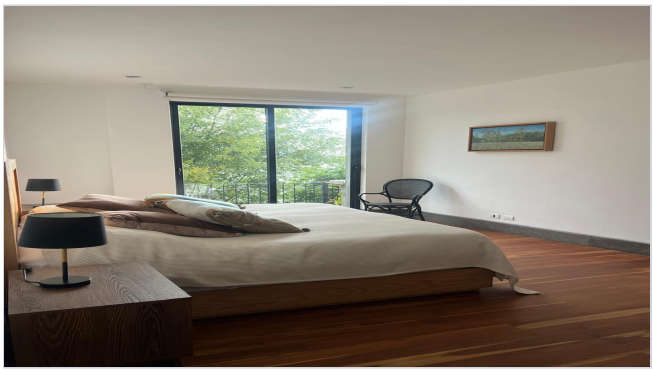

AMENIDADES

- ✔ Estacionamiento
- ✔ Cuarto de T.V.
- ✔ Cocina Integral
- ✔ Cuarto de Servicio
- ✔ Área de Lavado
- ✔ Jacuzzi
- ✔ Estacionamientos
- ✔ Asador
- ✔ Bodega